COMMUNE:

VALENCE (26000)

Quartier "Saint Martin"
Lotissement "Les Monts d'Andréa"

Logement "Type Lot 7"			
Type	T3		Niveau RDC

DOCUMENT NON CONTRACTUEL

Bardet Promotion
aménageur - concepteur - promoteur

VILLA

Surface habitable

Salon / Séjour / Cuisine / Pl	36,99	m²
Chambre 1 / Pl.	11,65	m²
Chambre 2 / Pl.	11,85	m²
Bains	3,24	m²
Dgt.	2,23	m²
Cellier	4,48	m²
WC	1,93	m²
Surface habitable	**72,37**	**m²**
Garage	16,8	m²

SURFACE TERRAIN

225,00m² environ

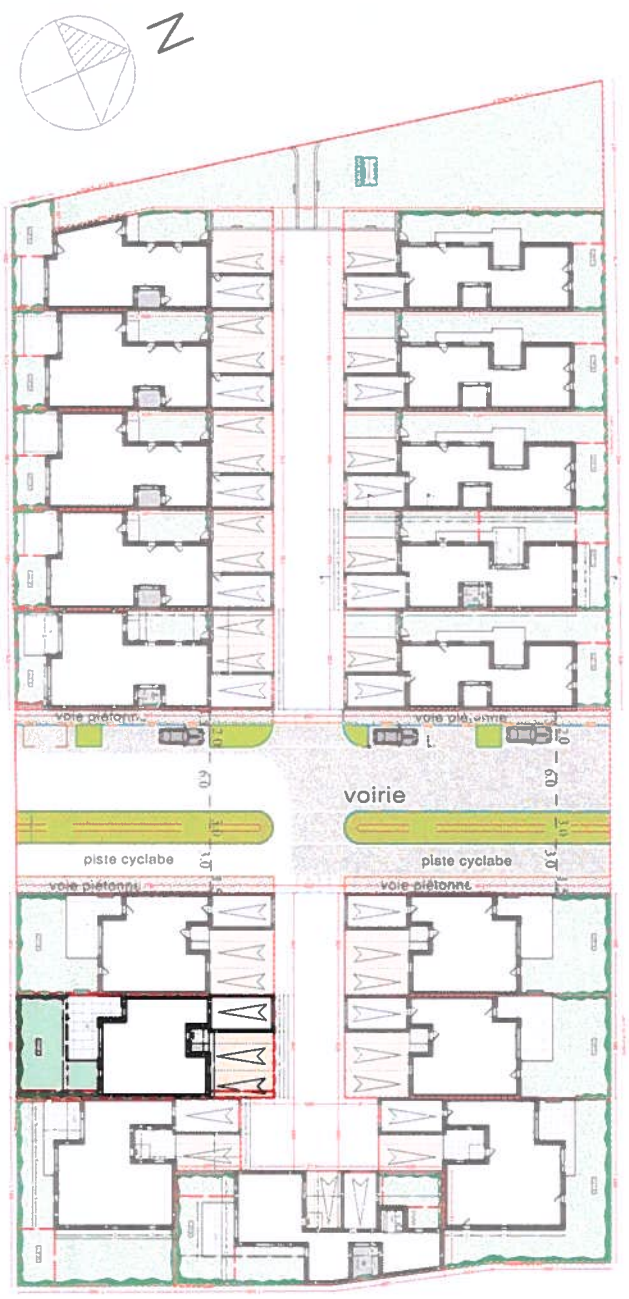

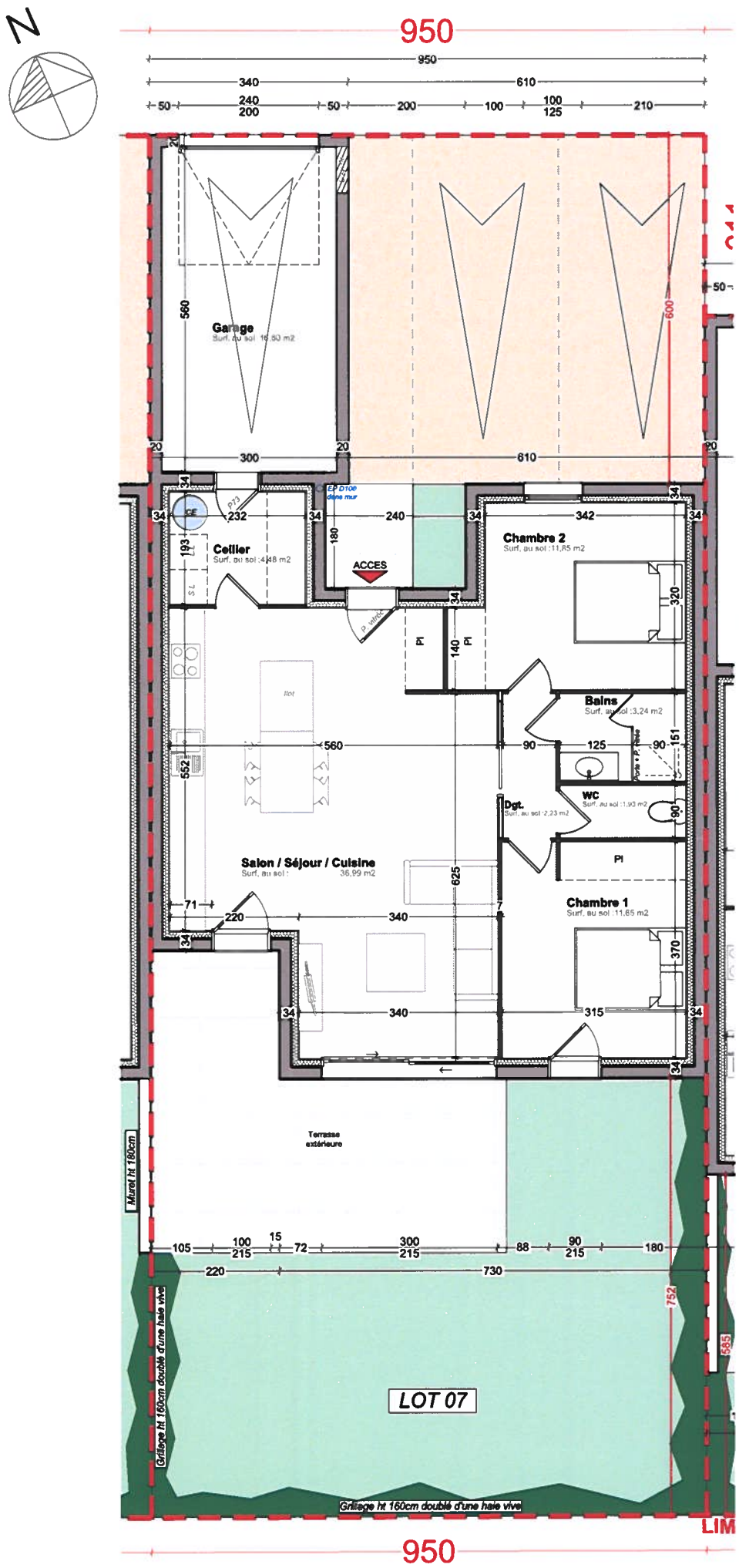

Plan de niveau - Rez de Chaussée - 1/100e

PLANS PROVISOIRES